

MODULARIO
F. Cat. S.T. - 481



MINISTERO DELLE FINANZE
DIREZIONE GENERALE DEL CATASTO E DEI SERVIZI TECNICI ERARIALI

Mod. B (Nuovo Catasto Edilizio Urbano)

Lire
20

NUOVO CATASTO EDILIZIO URBANO

(R. DECRETO-LEGGE 13 APRILE 1939, N. 652)

Planimetria dell'immobile situato nel Comune di Catania Via Padova 38
Ditta Mannino Salvatore nato a S. G. La Punta il 18.8.1905
Allegata alla dichiarazione presentata all'Ufficio Tecnico Erariale di Catania

Ammezzato
del
p. I sottostada

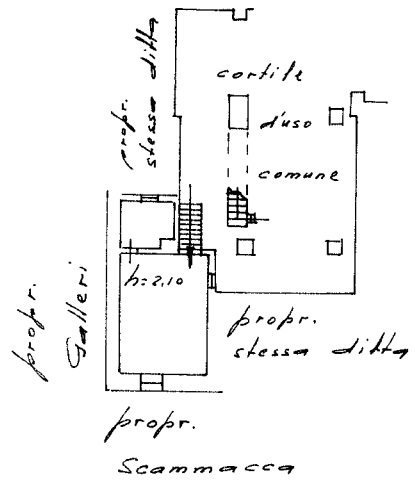

0084373



ORIENTAMENTO



SCALA DI 1:200

SPAZIO RISERVATO PER LE ANNOTAZIONI D'UFFICIO

DATA 21-5-1959
PROT. N° 1471

17.68 m² p. 18574 sub. 27

Compilata dal geometra
F. W. Rosasco
Iscritto all'Albo de i geometri
della Provincia di Catania
DATA 10-5-959
Firma: M. Rosasco

Ultima planimetria in atti

Catasto dei Esbbricati - Situazione al 06/10/2023 - Comune di CATANIA (C351) - Foglio 69 - Particella 18574 - Subalterno 27 - VIA PADOVA 38 - CATANIA