

**Agenzia delle Entrate
CATASTO FABBRICATI
Ufficio Provinciale di
Catania**

Dichiarazione protocollo n. CT0153288 del 21/11/2022

Comune di Catania

Via Galermo

civ. 254

Identificativi Catastali:

Sezione:

Foglio: 5

Particella: 801

Subalterno: 28

Compilata da:

Paradiso Gianluca

Iscritto all'albo:

Geometri

Prov. Catania

N. 3551

Planimetria

Scheda n. 1

Scala 1:200

PIANO QUARTO

H=3,00

CORTILE COMUNE

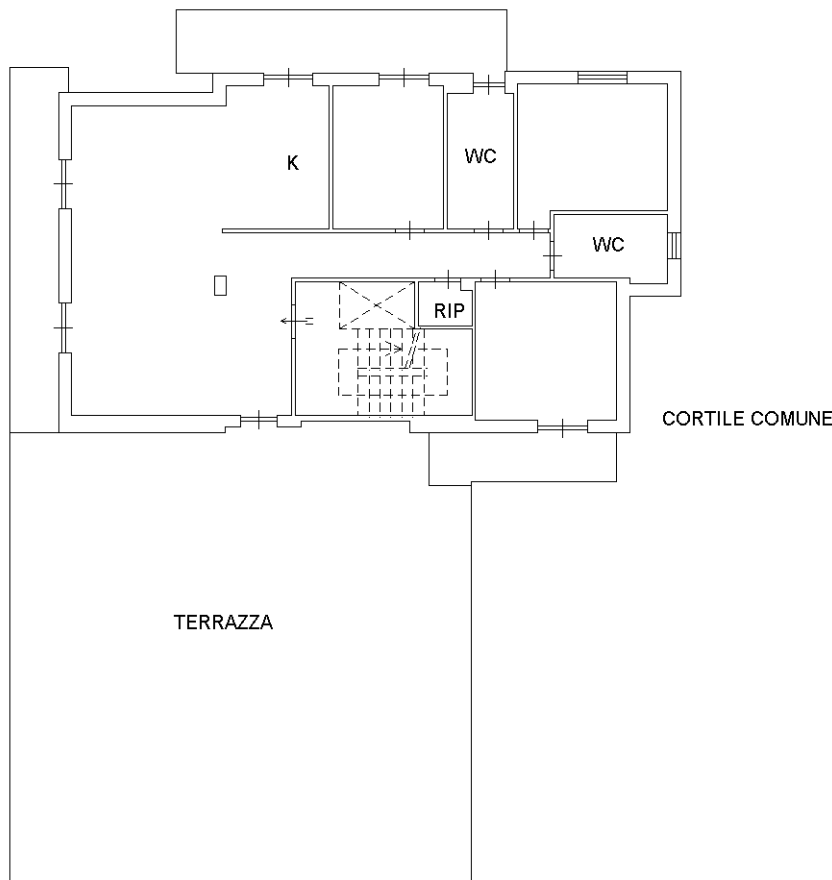

CORTILE COMUNE

CORTILE COMUNE

TERRAZZA

ALTRA U.I.U.



N

Catasto dei Fabbricati - Situazione al 04/04/2024 - Comune di CATANIA(C351) - < Foglio 5 - Particella 801 - Subalterno 28 >
VIA GALERMO n. 254 Piano 4

Ultima planimetria in atti